

Le varie famiglie Russomanno

Uno dei cognomi più diffusi a Caposele è Russomanno: nel sito genealogico online ci sono 668 persone con quel cognome su un totale di 12614 (5.3%). Durante i secoli si sono alternate, spesso all'interno della stessa famiglia, diverse varianti (Russomanno, Rossomanno, Rossomando). Non è infrequente trovare registrazioni di fratelli con cognomi leggermente diversi, a testimonianza del fatto che spesso era l'ufficiale dell'anagrafe a trascrivere la forma che gli sembrava corretta. Nel grafico riportato si è scelto di indicare per ciascuna persona la forma usata nell'atto di nascita, quando possibile.

Ci può aiutare a mettere un po' d'ordine il Catasto Onciario, una vasta opera di censimento immobiliare effettuata nel Regno di Napoli per volontà di Carlo III di Borbone (qui si trova un approfondimento: <https://groups.google.com/forum/#!topic/soc.genealogy.italian/rPOEWzrQ3hQ>). Paese per paese furono censiti tutti i comuni del regno: Caposele, appartenente al Principato Citeriore, fu censito nel 1754. Per quell'anno, quindi, abbiamo una fotografia dei nuclei familiari esistenti nel nostro paese, e dei loro averi.

In tale censimento si può verificare che gli ufficiali del regno di Napoli utilizzarono una unica forma, Russomanno. In tale anno, si contano nel comune di Caposele 14 nuclei familiari con il capofamiglia con quel cognome (e 56 persone in totale).

Ancora oggi, nonostante la fortissima emigrazione del secolo scorso, nel nostro comune ci sono moltissime famiglie Russomanno. Non tutte le famiglie sono state inserite nell'albero online (l'aiuto di tutti è il benvenuto: vedi sotto per i contatti), per cui non sappiamo ancora se tutte le 14 famiglie esistenti nel 1754 hanno dei discendenti ancora viventi a Caposele. Quello che emerge però, è che ad una famiglia in particolare, quella di **Lorenzo con Carmena Di Masi**, risalgono molti ceppi attualmente residenti in paese. Nel 1754 vengono censiti 5 figli di questa coppia: la primogenita (12 anni), Rosa, sarà l'unica figlia femmina di ben 9 fratelli! Gli altri 4 figli sono Alessandro (9 anni), Amato (6), Vito (3), Giuseppe (1). Negli anni successivi nacquero altri 4 figli maschi: Angelo, Pasquale, Giuseppe Antonio, Francesco.

Tra le famiglie Russomanno che discendono da questo nucleo familiare ci sono:

- figli di **Amato** e di Teresa Gigantiello: famiglia degli ingegneri Russomanno e famiglia "Shcavetta";
- figli di **Vito** e di Lucia Caruso: "mastu Tore", "Lisandrino" e medici Russomanno;
- figli di **Angelo**:
 - con Antonia Villano (primo matrimonio): rami "Giorgio" e "Carluccieddu", ramo Cibellis (la prima moglie di Tumasino Cibellis era "Juccia" Russomanno, vedi la Sorgente num. 91, pag. 30);
 - con Marianna Pizza (secondo matrimonio): Vito il tabaccaio, Carlos Di Sarli (famoso musicista di tango argentino) la cui madre era Serafina Russomanno;
- figli di **Pasquale** e di Giovanna Pizza: famiglia di Raffaele il farmacista;

Al ramo dei discendenti di **Angelo** e di **Marianna Pizza** apparteneva **Pasquale Michele Russomanno (1810-1871)**. Di professione tintore (come il padre), si sposò una prima volta con Serafina Freda, e nell'arco di 20 anni ebbe da lei ben 9 figli, di cui 5 maschi. Serafina nel 1865 morì, ed il cinquantacinquenne Pasquale Michele si risposò con una donna di Laviano, Maria Teresa Giuliano, da cui non ebbe figli.

Tra i nipoti di Pasquale Michele troviamo **Vito Felice Maria Russomanno**, nonno di Vito il tabaccaio, e 4 femmine di nome Serafina (di cui 2 con il cognome Russomanno). Una di queste **Serafina Russomanno** fu la madre di **Cajetano Carlos Di Sarli**, importante musicista argentino. Serafina

nacque il 1° luglio 1866 a Caposele, ma emigrò in Uruguay, dove sposò Miguel Di Sarli. Questi era un vedovo che, emigrato dall'Italia con i suoi tre figli alla morte della sua prima moglie, dopo un po' di tempo si risposò con Serafina, da cui ebbe sei figli. I primi 4 nacquero a Montevideo, capitale dell'Uruguay, mentre gli altri due (tra cui Cajetano Carlos) a Bahia Blanca, in Argentina, dove la famiglia si spostò in seguito. In diversi articoli su Carlos Di Sarli su Internet si cita un famoso tenore dell'epoca, Tito Russomano, come fratello di Serafina: potrebbe trattarsi di Vito, il maggiore dei suoi tre fratelli.

Si può contribuire:

- contattandomi per email all'indirizzo pasquale_c@hotmail.com
- sul gruppo Facebook "Genealogia caposelese"
- registrandosi sul sito contenente l'albero online navigabile:
<http://ars.altervista.org/PhpGedView/index.php>

Foto

Priorità foto e didascalie da usare

1. I7809_descendants_cut.jpg
2. CatastoOnciarioRuss.jpg : *Nucleo familiare di Lorenzo Russomanno e Carmena Di Masi censito sul Catasto Onciario*
3. FamRaffRuss.jpg : *La famiglia di Raffaele Maria Russomanno (uno dei figli di Pasquale Michele) con Cristina Di Masi nel 1901*

1. I7809_descendants_cut.jpg

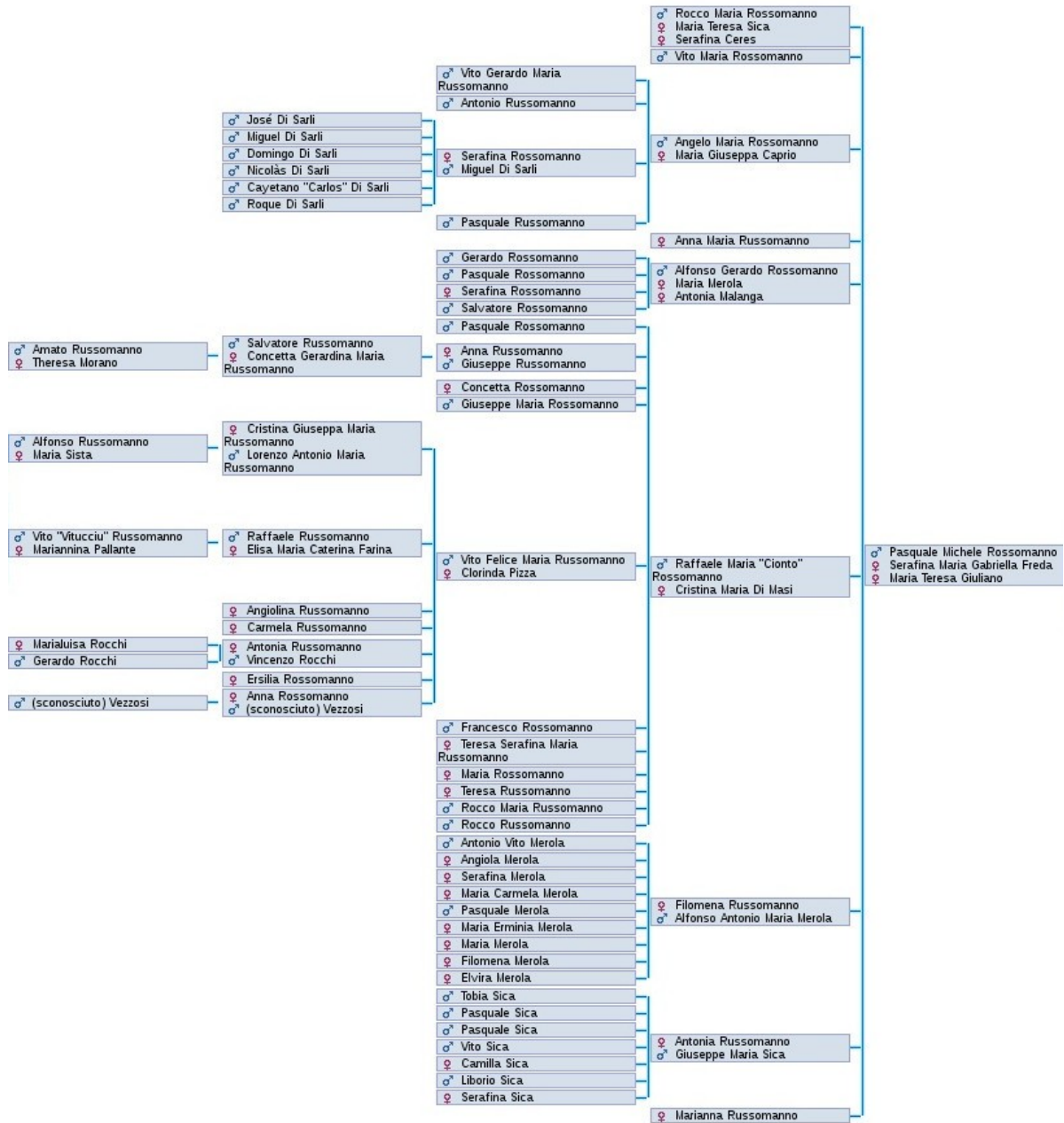

2. CatastoOnciarioRuss.jpg

Corrado Russomanno Gravida d'anni _____ 30.
Carmena di Maggi moglie d'anni _____ 30.
Alessandro figlio d'anni _____ 09
Amato figlio d'anni _____ 06.
Dino figlio d'anni _____ 03.
Gius. figlio d'anni _____ 01.
Dora figlia d'anni _____ 12.
Pag. d. n.°

3. FamRaffRuss.jpg

